



การไฟฟ้าส่วนภูมิภาค

เลขที่ ก.๓ กพส.(ปบ) ๒๕/๒๒ /๒๕๖๔

ชื่อผู้รับ นายภัคพงษ์ วงษ์พันธุ์ทว

ชื่อผู้ส่ง นายสุเทพ หอยสังข์ทอง

Switching Deadline

วันที่ 24 ก.ย. 64

วันที่ ๑๕ กันยายน ๒๕๖๔

ตำแหน่ง อก.ปบ.(ก.๓)

ตำแหน่ง รจก.(ท) ปฏิบัติงานแทน ผจก.กฟอ.กำแพงแสน

ด้วยการไฟฟ้า อ.กำแพงแสน จะขอตัดไฟเพื่อปฏิบัติงาน ปรับปรุงระบบจำหน่าย พีดเดอร์ ๖ สถานีไฟฟ้า กำแพงแสน ตามแผนผัง
สังเขปแนบ จำนวน ๑ แผ่น ดังนี้

ที่	พีดเดอร์	วัน/เดือน/ปี	ตั้งแต่เวลา	ถึงเวลา	ลักษณะงานที่ปฏิบัติ/บริเวณ	จาก	ถึง	ผู้ควบคุมงาน
๑	KSA06	29 ก.ย. 64	08.00น.	17.00 น.	บีกเสา 12.20 ม. พร้อมตัดอุปกรณ์หัวเสา จำนวน 60 ต้น	Dis ชั่วคราว ชอยอยุธยา	Dis ชั่วคราว ร้านนาปี-ปริง	นายศุภวิชญ์ เกาะลอย พง.6. ผกร กคค.ก.3
๒								
๓								

พื้นที่ที่มีผู้ใช้ไฟได้รับผลกระทบ(ไฟดับ) ต.ทุ่งลูกนก ต.รางพิกุล

ผู้ประสานงานการดับไฟ ชื่อ นายศักรินทร์ จิตติชานนท์ ตำแหน่ง พง.๖ โทร. ๐๘๑-๙๔๒๘๘๘๖

พื้นที่ ที่ขอตัดไฟปฏิบัติงานมีสายเคเบิลใยแก้วนำแสงของ กฟผ. (หากมีโอกาสชำรุด ผคส.กรส.(ก.๓) จะไปตรวจสอบก่อนปฏิบัติงาน

๑. มีสายเคเบิลใยแก้วนำแสง ๑.๑ มีโอกาสชำรุด ๑.๒ ไม่มีโอกาสชำรุด
๒. ไม่มีสายเคเบิลใยแก้วนำแสง

(นายสุเทพ หอยสังข์ทอง)

ตำแหน่ง รจก.(ท) ปฏิบัติงานแทน
ผจก.กฟอ.กำแพงแสน

สำหรับแผนกควบคุมการจ่ายไฟ (ผคฟ.) กฟผ.๓

เรียน อก.ปบ.(ก.๓)

ผคฟ. พิจารณาแล้วเห็นควร

อนุมัติให้ดับไฟตามคำขอข้อ 1 พีดเดอร์ KSA6 จาก Dis ชอ.ชอยุธยา ถึง Dis ชอ.วังทรายพูน
ในวันที่ 29 ก.ย. 64 ตั้งแต่เวลา 08:00 น. ถึง 17:00 น. ตามใบสั่งทำสวิชชิงเลขที่ 1232/2564

อนุมัติให้ดับไฟตามคำขอข้อ พีดเดอร์ จาก ถึง
ในวันที่ ตั้งแต่เวลา น. ถึง น. ตามใบสั่งทำสวิชชิงเลขที่

พนักงานศูนย์ฯ นาย สุเทพ หอยสังข์ทอง ประสานงานการขอตัดไฟกับ ศุภวิชญ์ เกาะลอย

17 ก.ย. 64

นายสุเทพ หอยสังข์ทอง
รจก.กฟอ.กำแพงแสน

สำหรับผู้อนุมัติ

ที่ ก.๓ กปบ.(คฟ.)

เรียน ผจก. กฟอ. กพส.

อก.บช.(ก.๓), อก.วว.(ก.๓)

อนุมัติ และแจ้ง จป. เพื่อตรวจสอบความปลอดภัย
พร้อมทั้งลงข้อมูลแจ้งแผนดับไฟลงใน www.pea.co.th

ขั้นตอนการสวิชชิง 2 แผ่น
แผนผังแนบ 1 แผ่น



ผจก. (สถานี)

เพื่อทราบ และจัดพนักงานเข้าปฏิบัติงานร่วมกับศูนย์ฯ นครปฐม
ตั้งแต่เวลา น. เป็นต้นไป จนกว่างานจะแล้วเสร็จ

(นายเลอพงศ์ แก่นจันทร์)

รก.ปบ.(ก3) ปฏิบัติงานแทน อก.ปบ.(ก3)

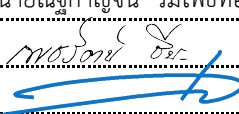
หน้าที 1 จาก 2
ใบสั่งทำสวิตชิง

1. สถานที่ทำงาน	บริเวณสะพานรางหมั่น					
2. กำหนดวันที่ทำงาน	29 ก.ย. 64	เวลา	08.00 น.	ถึง	17.00 น.	
3. ผู้ขอทำงาน	กฟอ.กพส.	งานที่ทำ	ปักเสาแรงสูง		ตามใบขอปฏิบัติงาน 1232/64	
4. เตรียมการสวิตชิงโดย	นายณัฐกาญจน์ รมโพธิ์ทอง			วันที่	19 กันยายน 2564	
5. ตรวจสอบสวิตชิงโดย				วันที่	19 กันยายน 2564	
6. อนุมัติสวิตชิงโดย				วันที่	19 กันยายน 2564	
7. สั่งทำสวิตชิงโดย	1. นายเพชรรัตน์, นายพิชชา, นายณัฐกาญจน์, นายสามารถ 2. นายฤกษ์ศักดิ์, นายขุนทอง, นายพนิต, นายศุภสวัสดิ์, นายสุธี 3. นายสถาพร, นายมงคล, นายอมร, นายศักดิ์สิทธิ์				(กะ1 00.00 น. - 08.00 น.) (กะ2 08.00 น. - 16.00 น.) (กะ3 16.00 น. - 24.00 น.)	

ที่	รหัสอุปกรณ์	สภาพอุปกรณ์ ปกติก่อน ดำเนินการ	ดำเนินการ	เวลา	ผู้ดำเนินการ	ผู้สั่งการ	หมายเหตุ
1	ตรวจสอบอุปกรณ์ป้องกันและอุปกรณ์ตัดตอนก่อนทำสวิตชิง						
2	ย้ายโหลดวงจร TMU05 (บางส่วน) ไปรับไฟจาก KSA06						
3	KS-KT2A	"OLTC" Auto	"OLTC" Manual		EGAT		
4	TMU-TP1	"OLTC" Auto	"OLTC" Manual		TMU		
5	KSA06VB-01	"ON" Auto Reclose	"OFF" Auto Reclose		KSA		
6	TMUBR-05	Normal	Nonreclosing		TMU		
7	KSA06S-18	ปลด	สับ		กพส.		SF6 หนองไม้งาม
8	KSA06S-20	สับ	ปลด, ล็อคคาน		กพส.		SF6 แยกรางกระเบา
9	TMU-TP1	"OLTC" Manual	"OLTC" Auto		TMU		
10	TMUBR-05	Nonreclosing	Normal		TMU		
11	ย้ายโหลดวงจร KSA06 (บางส่วน) ไปรับไฟจาก KSA04						
12	KS-KT1A	"OLTC" Auto	"OLTC" Manual		EGAT		
13	KSA04R-01	Normal	Nonreclosing, ALT		กพส.		R หนองโพธิ์
14	KSABVB-01	ปลด	สับ		KSA		เบรกเกอร์ขนาบัส
15	KSA04S-12	ปลด	สับ		กพส.		DIS ม.6 หนองโสน
16	DIS ชด.	สับ	ปลด(ใช้โหลดบัสเตอร์)		กพส.		DIS แยกร้านาปี-ปริง
17	KSABVB-01	สับ	ปลด		KSA		เบรกเกอร์ขนาบัส
18	KS-KT1A	"OLTC" Manual	"OLTC" Auto		EGAT		
19	KS-KT2A	"OLTC" Manual	"OLTC" Auto		EGAT		
20	KSA04R-01	Nonreclosing, ALT	Normal		กพส.		R หนองโพธิ์
21	เมื่อพร้อมดับไฟปฏิบัติงานเวลา 08.00 น.						
22	DIS ชด.	สับ	ปลด(ใช้โหลดบัสเตอร์)		กพส.		SF6 ซอยอยู่สุข
23	KSA06VB-01	"OFF" Auto Reclose	"ON" Auto Reclose		KSA		
24	แจ้งพื้นที่ไฟดับให้ผู้ควบคุมงานทราบ						
25	แจ้งผู้ควบคุมงานทำการ Test ไฟ Short Ground จุด G1						
26	แจ้งผู้ควบคุมงานทำการ Test ไฟ Short Ground จุด G2						
27	แจ้งผู้ควบคุมงานแจ้งขุดงานปฏิบัติงานได้						
***** สิ้นสุด Switching ช่วงเช้า *****							
28	เมื่อขุดปฏิบัติงานทำงานเสร็จแล้ว พร้อมจ่ายไฟ						

ที่	รหัสอุปกรณ์	สภาพอุปกรณ์ ปกติก่อน ดำเนินการ	ดำเนินการ	เวลา	ผู้ดำเนินการ	ผู้สั่งการ	หมายเหตุ
29	แจ้งผู้ควบคุมงานทำการ ปลด Short Ground จุด G1						
30	แจ้งผู้ควบคุมงานทำการ ปลด Short Ground จุด G2						
31	ย้ายโหนดวงจร KSA06 (บางส่วน) กลับจาก KSA04						
32	KS-KT1A	"OLTC" Auto	"OLTC" Manual		EGAT		
33	KS-KT2A	"OLTC" Auto	"OLTC" Manual		EGAT		
34	KSA06VB-01	"ON" Auto Reclose	"OFF" Auto Reclose		KSA		
35	KSA04R-01	Normal	Nonreclosing, ALT		กพส.		R หนองโพธิ์
36	DIS ชค.	ปลด	สับ		กพส.		SF6 ซอยอยู่สุข
37	KSABVB-01	ปลด	สับ		KSA		เบรกเกอร์ขนานบัส
38	DIS ชค.	ปลด	สับ		กพส.		DIS แยกบ้านนาปี-ปราง
39	KSA04S-12	สับ	ปลด(ใช้โหนดบัสเตอร์)		กพส.		DIS ม.6 หนองโสน
40	KSABVB-01	สับ	ปลด		KSA		เบรกเกอร์ขนานบัส
41	KS-KT1A	"OLTC" Manual	"OLTC" Auto		EGAT		
42	KSA04R-01	Nonreclosing, ALT	Normal		กพส.		R หนองโพธิ์
43	ย้ายโหนดวงจร TMU05 (บางส่วน) กลับจาก KSA06						
44	TMU-TP1	"OLTC" Auto	"OLTC" Manual		TMU		
45	TMUBR-05	Normal	Nonreclosing		TMU		
46	KSA06S-20	ปลด	สับ		กพส.		SF6 แยกรางกระเบา
47	KSA06S-18	สับ	ปลด, ล็อคคาน		กพส.		SF6 หนองไม้งาม
48	TMU-TP1	"OLTC" Manual	"OLTC" Auto		TMU		
49	TMUBR-05	Nonreclosing	Normal		TMU		
50	KS-KT2A	"OLTC" Manual	"OLTC" Auto		EGAT		
51	KSA06VB-01	"OFF" Auto Reclose	"ON" Auto Reclose		KSA		
***** สิ้นสุด Switching ทั้งหมด *****							

ไปนครปฐม

ไปสุพรรณ

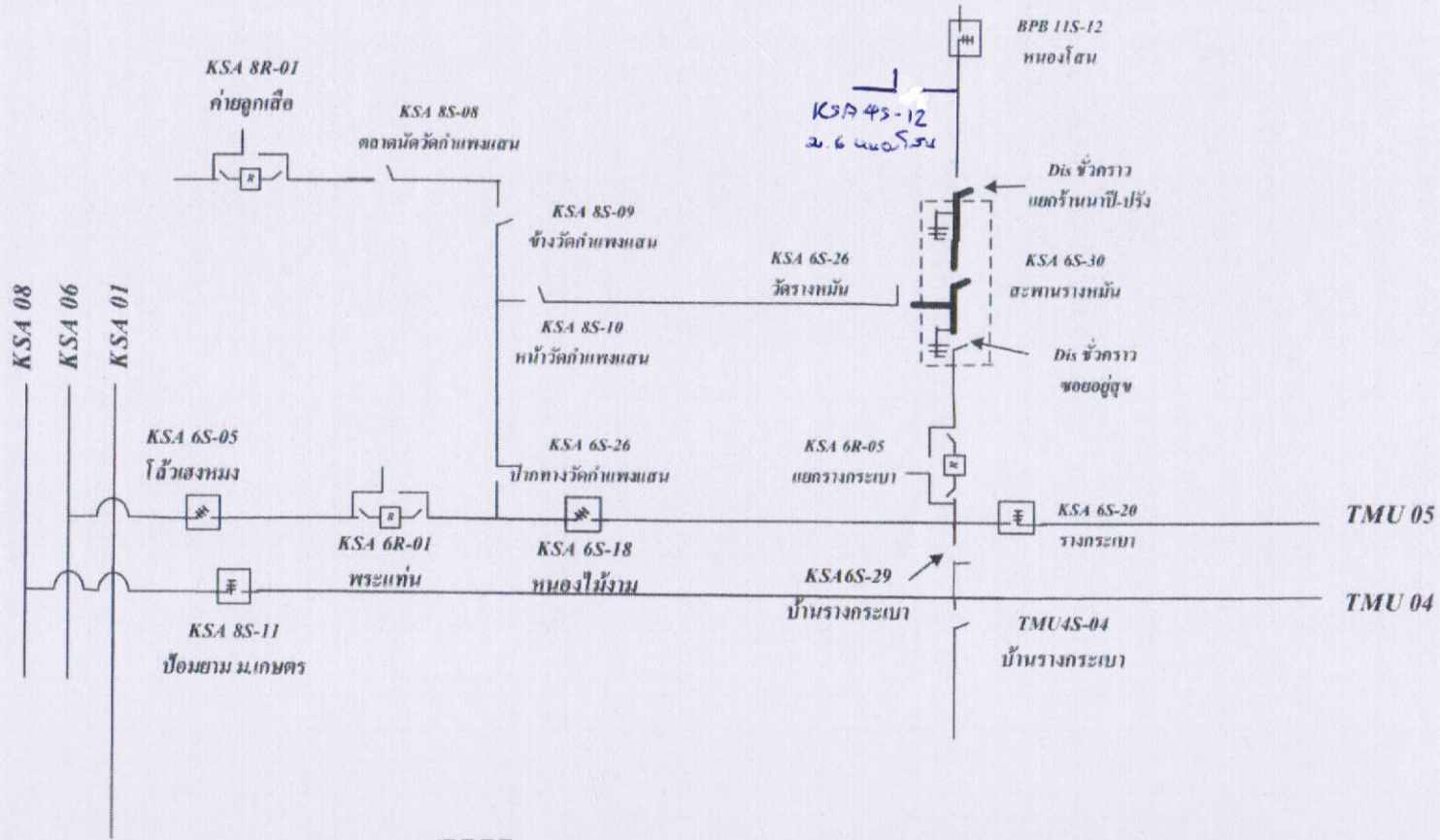

- จุดที่ปฏิบัติงาน
- พื้นที่ลัดไฟ
- จุด Shot Ground

สถานการณ์จ่ายไฟตอนปฏิบัติงาน

29 กันยายน 2564